

# 骨密度測定結果

## 結果

あなたの腰椎の骨密度は**0.749[g/cm<sup>2</sup>]**です。

前回と比較すると **-11.15 %** です。

同年齢の平均と比較すると**89.17 %**です。

**若年成人の平均と比較すると62.84 %です。**

### <判定基準>

**正常** 若年成人平均値の80%以上

**骨量減少** 若年成人平均値の70%超～80%未満

**骨粗鬆症** 若年成人平均値の70%以下

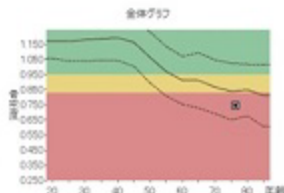
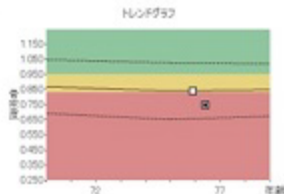

測定年月日	年齢	部位	骨密度(BMD)	前回比較	同年齢比較	若年齢比較	Z-Score	T-Score
2020/05/21	76.4	L2-L4	0.749[g/cm <sup>2</sup> ]	-11.15 %	89.17 %	62.84 %	-0.48	-3.05
2019/11/21	75.9	L2-L4	0.843[g/cm <sup>2</sup> ]		100.36 %	70.72 %	0.02	-2.40

測定年月日	年齢	部位	骨密度(BMD)	前回比較
2020/05/21	76.4	L1	0.526[g/cm <sup>2</sup> ]	-10.09 %
2019/11/21	75.9	L1	0.585[g/cm <sup>2</sup> ]	
2020/05/21	76.4	L2	0.677[g/cm <sup>2</sup> ]	-13.87 %
2019/11/21	75.9	L2	0.786[g/cm <sup>2</sup> ]	
2020/05/21	76.4	L3	0.747[g/cm <sup>2</sup> ]	-12.63 %
2019/11/21	75.9	L3	0.855[g/cm <sup>2</sup> ]	
2020/05/21	76.4	L4	0.828[g/cm <sup>2</sup> ]	-6.02 %
2019/11/21	75.9	L4	0.881[g/cm <sup>2</sup> ]	

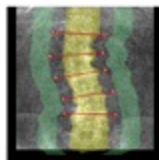

### 【コメント】

医療法人はあとみる 運動器ケア しまだ病院

大阪府羽曳野市榎山100-1

TEL : 072-953-1001